

ORGANIGRAMMA

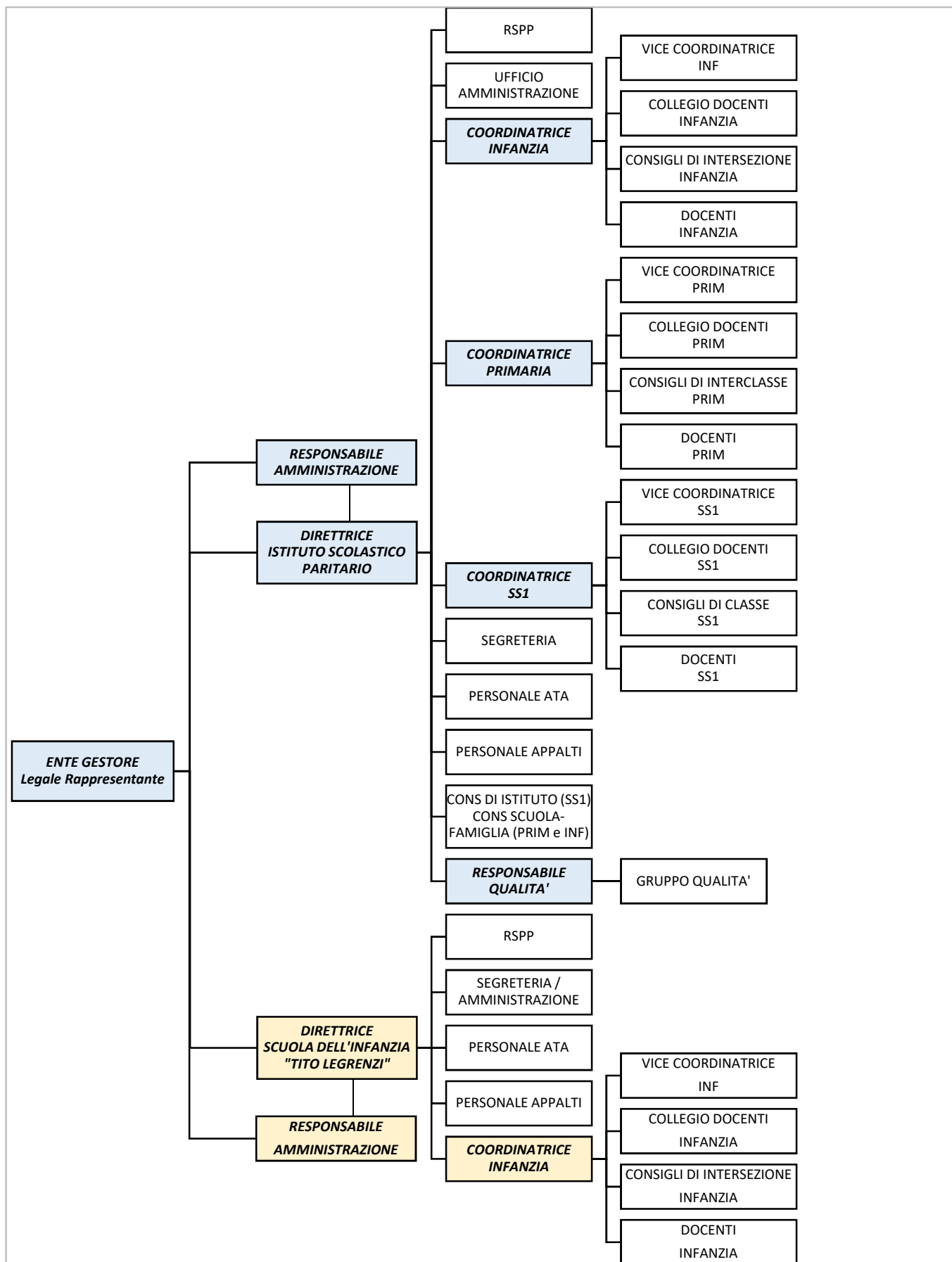

I Consigli di Direzione sono composti da coloro che graficamente sono scritti in **grassetto corsivo su sfondo colorato**.

COLLABORATORI (a.s. 2020-21)

	importi in euro
Istituto Scolastico Paritario Suore Sacramentine	
S.B.	3.910,40
E.T.	900,00
Scuola dell'Infanzia Paritaria "Tito Legrenzi"	
S.C.	1.502,00
TOTALE	6.312,40

COSTO DEL PERSONALE (anno 2020)

	importi in euro
Istituto Scolastico Paritario Suore Sacramentine	
Docenti/Insegnati/Educatori Secondaria di Primo Grado, Primaria, Infanzia e Personale ATA	960.490,35
Scuola dell'Infanzia Paritaria "Tito Legrenzi"	
Insegnati/Educatori Infanzia e Personale ATA	213.098,65
TOTALE	1.173.589,00

ORGANICO (a.s. 2020-21)

	T. INDET	T. DETERM	TOTALE
Istituto Scolastico Paritario Suore Sacramentine			
Docenti / Educatrici Scuola dell'Infanzia	5	0	5
Docenti Scuola Primaria	10	0	10
Docenti Scuola secondaria di Primo Grado	5	8	13
Docenti di sostegno	0	1	1
Supplenti di personale assente con diritto alla conservazione del posto	6	0	6
Personale in comune (ATA e docenti)	11	0	11
Scuola dell'Infanzia Paritaria "Tito Legrenzi"			
Docenti / Educatrici Scuola dell'Infanzia	7	0	7
Docenti di sostegno	0	0	0
Personale in comune (ATA e docenti)	4	1	5
TOTALE	48	10	58

TASSI DI ASSENZA (a.s. 2020-21 - considerati: malattia, infortunio, maternità)

	ORE LAVORABILI	ORE ASSENZA	PERCENTUALE
Istituto Scolastico Paritario Suore Sacramentine			
	53.136,10	7.412,00	13,95
Scuola dell'Infanzia Paritaria "Tito Legrenzi"			
	17.684,50	114,00	0,64
TOTALE	70.820,60	7.526,00	10,63

PERSONALE IN SERVIZIO CON CONTRATTO DI LAVORO**NON A TEMPO INDETERMINATO** (a.s. 2020-21)

Istituto Scolastico Paritario Suore Sacramentine	SCADENZA 2020/21	SOSTITUZIONE MATERNITA'	TOTALE
Docenti / Educatrici Scuola dell'Infanzia	0	2	2
Docenti Scuola Primaria	0	1	1
Docenti Scuola secondaria di Primo Grado	9	2	11
Docenti di sostegno	0	1	1
Personale in comune (ATA e Docenti)	0	0	0
Scuola dell'Infanzia Paritaria "Tito Legrenzi"			
Docenti / Educatrici Scuola dell'Infanzia	0	0	0
Docenti di sostegno	0	0	0
Personale in comune (ATA)	1	0	1
TOTALE	10	6	16

BILANCI (anno 2020)**PROVINCIA DI BERGAMO DELLA CONGREGAZIONE DELLE SUORE SACRAMENTINE DI BERGAMO**

VIA SANT'ANTONINO n° 8 - 24122 BERGAMO BG

Codice Fiscale 00631180163/Partita IVA 00631180163

Bilancio a Sezioni Contrapposte dal 01/01/2020 al 31/12/2020

Valuta: E - Euro

*Istituto Scolastico Paritario Suore Sacramentine***CONTO ECONOMICO**

COSTI	1.453.948,54	D	RICAVI	1.610.534,58	A
COSTI ISTITUTO SCOLASTICO	1.453.948,54	D	RICAVI ISTITUTO SCOLASTICO	1.610.534,58	A
COSTI DEL PERSONALE	960.490,35	D	CORRISPETTIVI	1.142.091,00	A
STIPENDI E SALARI -INF	87.994,33	D	PROVENTI P.vera	26.647,73	A
CONTRIB PREVIDENZ. -INF	23.990,09	D	ALTRI PROVENTI P.vera	1.270,00	A
QUOTA TFR MATURATO -INF	8.912,65	D	PROVENTI INF.	121.282,95	A
ASS. SANITARIA -INF	399,17	D	ALTRI PROVENTI INF.	14.489,00	A
STIPENDI E SALARI -PRIM	192.375,76	D	PROVENTI PRIM	374.274,10	A
CONTRIB. PREVIDENZ. -PRIM	57.587,33	D	ALTRI PROVENTI PRIM	4.416,80	A
QUOTA TFR MATURATO -PRIM	14.830,69	D	PROVENTI SS1	578.450,45	A
ASS. SANITARIA -PRIM	650,00	D	ALTRI PROVENTI SS1	10.780,00	A
PREMIO INAIL -PRIM	1.136,47	D	BUONI PASTO SS1	10.479,97	A
SALARI E STIPENDI -SS1	284.787,31	D	CONTRIBUTI PUBBLICI/PRIVATI	453.482,71	A
CONTRIB. PREVIDENZ. -SS1	79.052,91	D	CONTRIB. MIUR/REG./COM. -INF	149.329,12	A
QUOTA TFR MATURATO -SS1	20.719,93	D	CONTRIB. MIUR/REG./COM. -PRIM	218.021,54	A
ASS. SANITARIA -SS1	863,33	D	CONTRIB. MIUR/REG./COM. -SS1	83.132,05	A
PREMIO INAIL -SS1	196,17	D	ALTRI CONTRIB. SS1	3.000,00	A
SALARI E STIPENDI -ATA	143.882,02	D	RICAVI DIVERSI	5.615,65	A
CONTRIB. PREVIDENZ. -ATA	27.300,00	D	INTERESSI ATTIVI	302,46	A
QUOTA TFR MATURATO -ATA	12.988,74	D	ABBUONI- SCONTI	202,00	A
ASS. SANITARIA -ATA	539,58	D	RICAVI VARI	5.015,20	A
PREMIO INAL -ATA	2.283,87	D	ARROTOND. ATTIVI	95,99	A
COSTI DI GESTIONE	84.140,22	D	RICAVI STRAORDINARI	9.345,22	A
COMBUSTIBILE	60.414,20	D	SOPRAVVENIENZE ATTIVE	9.345,22	A
ALIMENTARI -INF	8.875,18	D			
MERCI VARIE	12.764,05	D			
MAT.DID. E SEGRETERIA -INF	186,03	D			
MAT.DID. E SEGRETERIA -PRIM	1.178,54	D			
MAT.DID. E SEGRETERIA -SS1	722,22	D			
COSTI GENERALI	17.419,94	D			
ACQUA	1.587,50	D			
ENERGIA ELETTRICA	11.317,26	D			
TELEFONO	4.515,18	D			
COSTI PER SERVIZI	222.433,86	D			
APPALTO MENSA -PRIM	42.818,76	D			
APPALTO MENSA -SS1	6.789,62	D			
APPALTO PULIZIA SCUOLA	118.720,17	D			
COSTI DID.E SEGRET. -INF	3.021,54	D			
COSTI DID. E SEGRET. -PRIM	2.603,66	D			
COSTI DID. E SEGRET. -SS1	5.783,44	D			
CARBURANTE	554,57	D			
COSTI VARI -INF	3.046,70	D			
COSTI VARI -PRIM	5.460,56	D			
COSTI VARI -SS1	24.783,26	D			
COSTI AMMINISTRAT-VARI	8.851,58	D			
COSTI DIVERSI	12.605,87	D			

PREMI ASSICURAZIONE	8.392,42	D		
COSTI VARI	1.567,13	D		
ONERI BANCARI	2.454,10	D		
SPESE POSTALI	113,60	D		
ARROTONDAMENTI PASSIVI	72,62	D		
ABBUONI PASSIVI	6,00	D		
MANUTENZIONI E RIPARAZIONI	55.563,39	D		
MANUTENZ.-RIPARAZIONI	35.222,54	D		
MANUTENZ. -RIPARAZ. ANNUALI	20.063,39	D		
MANUTENZ. AUTOMEZZI	277,46	D		
BENI < 1'000'000	834,49	D		
BENI< 516.46	834,49	D		
AMMORTAMENTI	28.506,50	D		
QUOTE AMMORT. MOBILI -ARREDI	8.939,15	D		
QUOTE AMMORT. ATTREZZATURE	10.022,83	D		
QUOTE AMMORT. IMPIANTI	9.544,52	D		
COMPENSI PROF. E DI LAVORO AUT.	59.438,58	D		
COMPENSI A TERZI	59.438,58	D		
ONERI DIVERSI DI GESTIONE	12.515,34	D		
IMPOSTE E TASSE DEDUCIBILI	9.737,34	D		
ABBONAMENTI -QUOTE ASSOCIATIVE	2.778,00	D		
Totale Costi	1.453.948,54	D	Totale Ricavi	1.610.534,58 A
Utile dell'esercizio	156.586,04	D	Perdita dell'esercizio	0,00 D
Totale:	1.610.534,58	D	Totale:	1.610.534,58 A

PROVINCIA DI BERGAMO DELLA CONGREGAZIONE DELLE SUORE SACRAMENTINE DI BERGAMO
VIA SANT'ANTONINO n° 8 - 24122 BERGAMO BG
Codice Fiscale 00631180163/Partita IVA 00631180163
Bilancio a Sezioni Contrapposte dal 01/01/2020 al 31/12/2020

Valuta: E - Euro

Scuola dell'Infanzia Paritaria "Tito Legrenzi"

CONTO ECONOMICO

COSTI	313.391,94	D	RICAVI	385.165,83	A
COSTI LEGRENZI	313.391,94	D	RICAVI LEGRENZI	385.165,83	A
COSTI DEL PERSONALE	213.098,65	D	CORRISPETTIVI	214.246,91	A
STIPENDI E SALARI -INF	95.568,91	D	PROVENTI P.vera	39.605,50	A
CONTRIB. PREVIDENZ. -INF	25.703,28	D	ALTRI PROVENTI P.vera	18.240,00	A
QUOTA TFR MATURATO -INF	8.271,47	D	PROVENTI -INF.	132.614,91	A
STIPENDI E SALARI -ATA	64.267,18	D	ALTRI PROVENTI -INF.	11.386,00	A
CONTRIB. PREVIDENZ. -ATA	13.297,26	D	ALTRI PROVENTI -PRIM	12.400,50	A
QUOTA TFR MATURATO -ATA	4.536,89	D	CONTRIBUTI PUBBLICI/PRIVATI	169.015,24	A
PREMIO INAIL -ATA	684,49	D	CONTRIB. MIUR/REG./COM.	169.015,24	A
ASS. SANITARIA -INF	390,00	D	RICAVI DIVERSI	1.903,68	A
ASS. SANITARIA -ATA	379,17	D	INTERESSI ATTIVI	44,71	A
COSTI DI GESTIONE	23.267,35	D	RICAVI VARI	1.844,60	A
COMBUSTIBILE	11.795,00	D	ARROTOND. ATTIVI	14,37	A
MERCI VARIE	9.722,77	D			
MAT.DID. E SEGRETERIA -INF	1.749,58	D			
COSTI GENERALI	6.730,55	D			
ACQUA	2.315,00	D			
ENERGIA ELETTRICA	3.772,17	D			
TELEFONO	643,38	D			
COSTI PER SERVIZI	45.065,71	D			

APPALTO MENSA -LEGRE	39.316,32	D		
ACQ. VITTO	461,67	D		
COSTI VARI -INF.	3.803,15	D		
COSTI DID. E SEGRET. -INF	1.484,57	D		
COSTI DIVERSI	1.755,86	D		
PREMI ASICURAZIONE	914,06	D		
ONERI BANCARI	173,87	D		
SPESE POSTALI	653,76	D		
ARROTONDAMENTI PASSIVI	14,17	D		
MANUTENZIONI E RIPARAZIONI	11.051,32	D		
MANUTENZIONI -RIPARAZIONI	2.336,69	D		
MANUTENZ.-RIPARAZ. ANNUALI	8.714,63	D		
AMMORTAMENTI	3.586,70	D		
QUOTE AMMORT. MOBILI- ARREDI	2.469,60	D		
QUOTE AMMORT. ATTREZZATURE	1.117,10	D		
COMPENSI PROF. E DI LAVORO AUT.	3.467,60	D		
PREST. VERSO TERZI	3.017,60	D		
PREST. PROF. RIT. ACC. -INF.	450,00	D		
ONERI DIVERSI DI GESTIONE	5.368,20	D		
IMPOSTE E TASSE DEDUCIBILI	4.008,20	D		
ABBONAMENTI -QUOTE ASSOCIATIVE	1.360,00	D		
Totale Costi	313.391,94	D	Totale Ricavi	385.165,83 A
Utile dell'esercizio	71.773,89	D	Perdita dell'esercizio	0,00 D
Totale:	385.165,83	D	Totale:	385.165,83 A

BENI IMMOBILI

Istituto Scolastico Paritario Suore Sacramentine			
Indirizzo	Via S. Antonino 8 - 24122 BERGAMO BG		
Titolo di possesso	Contratto di comodato		
Ordini di Scuola presenti	Scuola dell'Infanzia	BG1A00300P	
	Scuola Primaria	BG1E00400C	
	Scuola Secondaria di Primo Grado	BG1M02500P	
Spazi	Mensa Palestra Aula Magna		
Scuola dell'Infanzia Paritaria "Tito Legrenzi"			
Indirizzo	Via Leone XII 5 - 24124 BERGAMO BG		
Titolo di possesso	Contratto di comodato		
Ordini di Scuola presenti	Scuola dell'Infanzia BG1A01800C		
Spazi	Mensa Palestra		